



CONTRIB  U TE

"THE HUB SAIDEK"

"Every Child is worth
fighting for"

www.childlinethailand.org

FB: Childline Thailand

Line: @saidek1387

Twitter: @saidek1387

Instagram: @saidek1387

There are numerous reasons for children and youth to end up in street situations, including poverty, inadequate social protection, violence, abuse, exploitation, school failure, homelessness, neglect at home or in care or educational institutions, substance abuse, discrimination, and mental health issues.

Zooming in on Thailand estimates from 2020 show that around **30,000 children** live in street situations in Bangkok. Studies have shown that family problems, neglect, abuse, and domestic violence are the main reasons for children to leave their homes. After leaving home, children often continue to experience hardships. When living on the streets, children are vulnerable to high risk of violence, abuse, exploitation, drugs, and HIV.



The Hub Saidek now provides services to approximately **334 children**, whereas at the beginning of last year, it reached **261 children**. The children reaching out to the Hub Saidek do not only include 'new' children, but also those who had left the Hub Saidek some time ago but have returned to the Hub Saidek due to the socio-economic impacts of Covid-19. The Hub Saidek receives an increased number of children who are vulnerable access to basic accessibility an average of **20 children per day**. The statistics show the number in 2024 to a record high of **1,947 times**, which indicates the number of children is up to **34%** from 2023.

CONTACTS BY GENDER (Times).

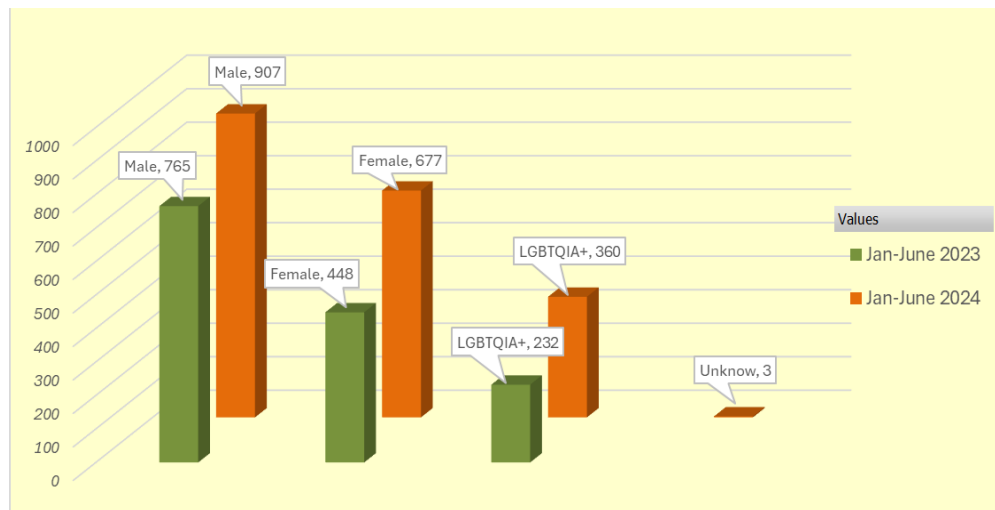

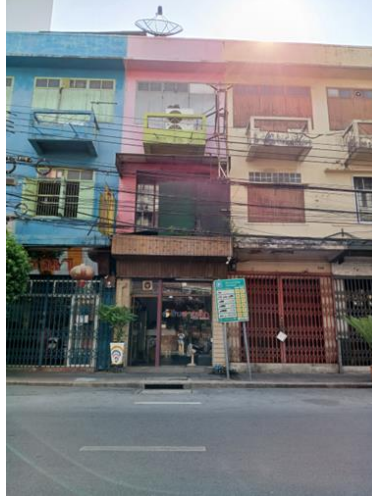

"ContribYOUte" has been helping us raise funds to develop services and improve the residential infrastructure of the Hub Saidek. Throughout its operations from **March to May 2024**, The Hub Saidek has implemented the plan by purchasing to replace old, damaged IT equipment and office equipment with ContribYoute support, now The Hub Saidek has taken advantage of this opportunity to develop the organization in various aspects, such as case management data collection, life skills assessment tools, and the use of tablets to teach vocational skills to children. This also includes helping them have the



opportunity to participate in career tests through the Job Expo Thailand 2024 platform organized by the Ministry of Labor. Additionally, it has contributed to reducing paper usage and increasing the efficiency of our "Survival Bag Service." Children (or any recipient) will scan the QR Code to make a Survival Bags Purchase. Children can choose what they need in their bag, and after submitting their request the information will show up in the Assistance Youth Worker line application, which means we can offer the Child's needs even though they are far from the center area. Also, because the Survival Bags Purchase Service is working on Google Sheets, every request will be collected automatically.



The previous kitchen was not suitable for the youth workers. They had to cook in an uncomfortable position because the gas stove was placed too low. The children also had to set up folding tables to eat. During the rainy season, rainwater would splash into the area along with drainage pipes that didn't drain properly, causing a bad smell and making the children avoid eating there. They would instead sit and eat on the steps. But now we have a separate cooking area from the children's dining area. The space is clean, water drains more quickly, we have covered waste drains to improve the environment, and there is a new, larger table space to accommodate the children eating together. The youth workers now have enough space to cook with the children on weekends. These snacks will later be used to support **Night Hub services**.



Not only addressing basic needs, but the Hub Saidek also provides a 24/7 'Night Hub' service for children in street situations who face difficulties accessing services at night. **The data we have collected shows an increase in 'Night Hub Emergency Services' from an average of 53 times from January to June 2024, indicating the number of children reaching out for help at least three times a month. The statistics for 2024 show a record high of 1,521 times, indicating that at least 10 children are accessing the 'Night Hub Meal Service' each night.**



THE HUB SAIDEK SERVICES (Times).

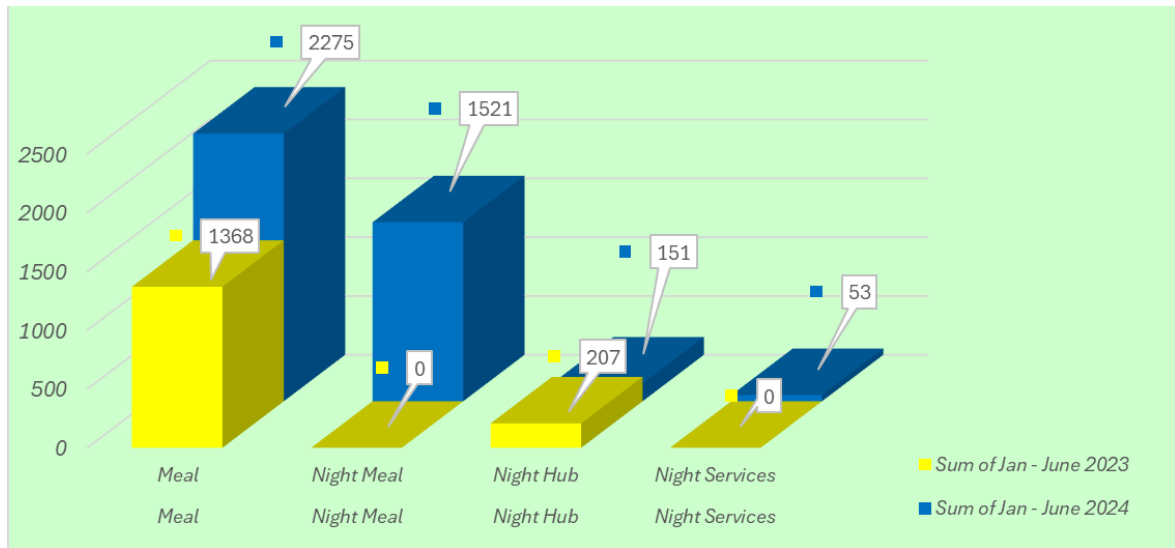

With the increased capacity to accommodate children and youth, we had the opportunity to meet with the children once they were under the Hub's protection. These children are over 18 years old and work as delivery riders during sunset. They return for late-night meals. We were able to talk to and update them on their lives. Some of them we can reintroduce to non-formal education programs that we collaborate on with the Department of Learning Encouragement. The school updated the number of students to 49 in June 2024, an increase from 37 in the past 3 months.



Childline Thailand Foundation and The Hub Saidek hope that we will have more opportunities to obtain children and youth in street contexts who have experienced higher risks and are being discriminated against by society to access protection, health, and human services as is their right. Although many foundations work for children and youth, these children still have out-of-reach access to their basic needs.



We aim to advance The Hub's next chapter as an emergency that protects children in Hualamphong Railway Station and Pomprab District by being proactive in "Emergency Mobile Services" so that we can bring basic needs to children in other high-risk places as well.

The Hub Saidek cannot be said to be the success of The Hub Saidek, but rather the cooperation success of the people working for children and youth. At least children and youth at the Hub Saidek know there are still people who look after them. Children's laughter while they use tablets together, a new hygienic kitchen that should be in a home. We wouldn't have this opportunity without your support, "ContribYOUte".

รายงานแยกประเภททั่วไป (รวมแผนก)

วันที่จาก 1 ม.ค. 2567 ถึง 31 ส.ค. 2567

วันที่ : 20/08/67

เลขที่บัญชี 8400-00 ถึง 8499-99 เลือกแผนก *

วันที่	สมุด	ใบสำคัญ	คำอธิบาย	เดบิต	เครดิต	สถานะ	ยอดคงเหลือ
8410-01			1. Laptop-2 pices				0.00
09/04/67	จ่าย	PV20240423	HP Notebook Pavilion Aero13-be2063AU SN BCG33486P7	24,990.00			24,990.00
	จ่าย	PV20240423	LENOVO Notebook IdeaPad Slim 5i-16IMH9 SN1S83DC000	29,090.30			54,080.30
			รวม	54,080.30	0.00		
8410-02			2. Tablet 2 pieces				0.00
09/04/67	จ่าย	PV20240423	SAMSUNG Galaxy Tab S9 FE Gray SN:R52X3089KXJ	15,490.00			15,490.00
	จ่าย	PV20240423	SAMSUNG Galaxy Tab S9 FE Mint SN:R52X308A6YM	15,490.00			30,980.00
			รวม	30,980.00	0.00		
8410-03			3. Desk with chair 4 sets				0.00
23/04/67	จ่าย	PV20240438	Contrib-ชุดโต๊ะทำงาน4ที่นั่ง 240WL LOK	5,994.00			5,994.00
	จ่าย	PV20240438	WALLIS เก้าอี้เพื่อสุขภาพ BK/GY	2,990.00			8,984.00
	จ่าย	PV20240438	AKTIV ตู้เอกสารโล่งเตี้ย 80cm BK	2,390.00			11,374.00
	จ่าย	PV20240438	TORO เก้าอี้สำนักงาน GY	3,490.00			14,864.00
	จ่าย	PV20240438	KURORT-Aเก้าอี้สำนักงาน/HB BK	3,290.00			18,154.00
31/05/67	ทั่วไป	JV20240508	ตระกร้าพลาสติกพร้อมฝา8ชิ้น	1,308.00			19,462.00
	ทั่วไป	JV20240508	ม็อบ ที่อาบน้ํา ท่ออ่อน พรอมปูพื้น	326.00			19,788.00
30/06/67	ทั่วไป	JV20240607	ตู้ลิ้นชักและชั้นวางของ	4,907.00			24,695.00
07/07/67	ทั่วไป	JV20240724	ค่าผ้าใบและค่าแรง ค่าอุปกรณ์กันสาด	6,800.00			31,495.00
			รวม	31,495.00	0.00		
8410-04			4. Document cabinet (Movable)				0.00
31/05/67	ทั่วไป	JV20240508	ตู้ลิ้นชักเหล็ก 3 ชั้น ปลาย 5 ชั้น 4 ตัว	5,160.00			5,160.00
			รวม	5,160.00	0.00		
8410-05			5. Multi-function printer				0.00
30/06/67	ทั่วไป	JV20240607	Brother Printer All-in-one DCP-T426W E82258D3H9629	4,180.00			4,180.00
			รวม	4,180.00	0.00		
8410-06			6. Mobile Phone				0.00
09/04/67	จ่าย	PV20240423	SAMSUNG Smartphone Galaxy A05s SN:356480628439121	4,849.03			4,849.03
	จ่าย	PV20240423	SAMSUNG Smartphone GalaxyA15 Black SN3512009052721	7,999.00			12,848.03
			รวม	12,848.03	0.00		
8410-07			7. Portable Amplifier				0.00
30/06/67	ทั่วไป	JV20240607	ไมค์ช่วยสอน 2 ตัว	1,297.00			1,297.00

รายงานแยกประเภททั่วไป (รวมแผนก)

วันที่จาก 1 ม.ค. 2567 ถึง 31 ส.ค. 2567

วันที่ : 20/08/67

วันที่	สมุด	ใบสำคัญ	คำอธิบาย	เดบิต	เครดิต	สถานะ	ยอดคงเหลือ
8410-07			7. Portable Amplifier	(ต่อ)			
			รวม	1,297.00	0.00		
8410-08			8. Internet Communication				0.00
30/06/67	ทั่วไป	JV20240607	Inter Comm วิทยุสื่อสารภายใน	1,299.00			1,299.00
			รวม	1,299.00	0.00		
8410-09			9. Blinds block out light (size 160 x 200 em)				0.00
31/05/67	ทั่วไป	JV20240508	ม่านม้วน FRIDANS	1,490.00			1,490.00
	ทั่วไป	JV20240508	ค่าขนส่งม่านม้วน FRIDANS	169.00			1,659.00
			รวม	1,659.00	0.00		
8410-10			10. Metal shelf 4 level - 4 sets				0.00
31/05/67	ทั่วไป	JV20240508	ชั้นเหล็ก5ชั้น 4ตัว 90x40x180cm. 4ชั้น 1300@4	5,200.00			5,200.00
			รวม	5,200.00	0.00		
8410-11			11. Wireless vacuum cleaner				0.00
30/06/67	ทั่วไป	JV20240607	เครื่องดูดฝุ่นไร้สาย Simplus	2,298.00			2,298.00
			รวม	2,298.00	0.00		
8410-12			12. Drinking water dispenser				0.00
30/06/67	ทั่วไป	JV20240607	ตู้กดน้ำดื่ม Clarte SW583HCF	3,590.00			3,590.00
			รวม	3,590.00	0.00		
8410-13			13. White board (size 120 em x 180 em)				0.00
23/04/67	จ่าย	PV20240432	ไวท์บอร์ดมีล้อ 120*180,90*120cm	8,324.60			8,324.60
	จ่าย	PV20240432	ไวท์บอร์ดแม่เหล็กแบบแขวน 90*120cm 1ตัว	1,177.00			9,501.60
	จ่าย	PV20240432	ค่าขนส่ง ค่าติดตั้ง ไวท์บอร์ด	995.10			10,496.70
			รวม	10,496.70	0.00		
8410-14			14. Folding table (size 120 em x 200 em)				0.00
14/05/67	ทั่วไป	JV20240501	เหล็กกาวาไนซ์ 3*1.5*1.2 จำนวน 3*580	1,740.00			1,740.00
	ทั่วไป	JV20240501	คาร์ถขนส่งวัสดุ	200.00			1,940.00
	ทั่วไป	JV20240501	สมาร์ทบอร์ด 10 มล. จำนวน 600*2	1,200.00			3,140.00
	ทั่วไป	JV20240501	เหล็กกาวาไนซ์ 1.5*1.5*1.2 จำนวน 3*425	1,275.00			4,415.00
	ทั่วไป	JV20240501	คาร์ถขนส่งวัสดุ	200.00			4,615.00
	ทั่วไป	JV20240501	เหล็กแป๊บสี่เหลี่ยม จำนวน 1*168	168.00			4,783.00

รายงานแยกประเภททั่วไป (รวมแผนก)

วันที่จาก 1 ม.ค. 2567 ถึง 31 ส.ค. 2567

วันที่ : 20/08/67

วันที่	สมุด	ใบสำคัญ	คำอธิบาย	เดบิต	เครดิต	สถานะ	ยอดคงเหลือ
8410-14		14.Folding table (size 120 em x 200 em)	(ต่อ)				
14/05/67	ทั่วไป	JV20240501	Hook บานพับ	48.00			4,831.00
	ทั่วไป	JV20240501	มือจับบานกระทุ้งตัว L จำนวน 75*2	150.00			4,981.00
	ทั่วไป	JV20240501	สีกันสนิม จำนวน 2*135	270.00			5,251.00
	ทั่วไป	JV20240501	ยางขาโต๊ะเหลี่ยม จำนวน 2*46	92.00			5,343.00
	ทั่วไป	JV20240501	เซลล์่า 6*4 จำนวน 6*120	720.00			6,063.00
	ทั่วไป	JV20240501	สีทาเหล็ก	180.00			6,243.00
			รวม	6,243.00	0.00		
8410-15		15. Sitting Table and seat cushion (For counsellin					0.00
30/06/67	ทั่วไป	JV20240607	เบาะบัค Cool Tech 4 ตัว	3,036.00			3,036.00
			รวม	3,036.00	0.00		
8410-16		16. Kitchen Utensils (For training vocational skill					0.00
14/05/67	ทั่วไป	JV20240501	เหล็กกาวาไนซ์ 1.5*1.5*1.2 จำนวน 2*45	850.00			850.00
	ทั่วไป	JV20240501	เหล็กกาวาไนซ์ 1.5*1*1.2 จำนวน 2*275	550.00			1,400.00
	ทั่วไป	JV20240501	ตะแกรงรังผึ้ง	12.00			1,412.00
	ทั่วไป	JV20240501	สายน้ำดี 100cm	75.00			1,487.00
	ทั่วไป	JV20240501	อ่างล้างจาน 2 หลุม	2,390.00			3,877.00
	ทั่วไป	JV20240501	Hatari พัดลม 16 นิ้ว	1,048.00			4,925.00
	ทั่วไป	JV20240501	Hatari พัดลมระบายอากาศ 6 นิ้ว	768.00			5,693.00
	ทั่วไป	JV20240501	กาวตะปูฟาสท์เนล	80.00			5,773.00
	ทั่วไป	JV20240501	สีเบเยอร์คูล จำนวน 2*638	1,276.00			7,049.00
	ทั่วไป	JV20240501	หลอด LED	110.00			7,159.00
	ทั่วไป	JV20240501	หลอดไฟ 15W	100.00			7,259.00
	ทั่วไป	JV20240501	รังผึ้ง	40.00			7,299.00
	ทั่วไป	JV20240501	กล่อง 3*1.8*1.2 จำนวน 100*580	5,800.00			13,099.00
	ทั่วไป	JV20240501	ใบตัดบาง 4. จำนวน 5*35	175.00			13,274.00
	ทั่วไป	JV20240501	ใบเจือ 4 จำนวน 2*30 นิ้ว	60.00			13,334.00
	ทั่วไป	JV20240501	ลวดเชื่อม 2.6 นิ้ว	180.00			13,514.00
	ทั่วไป	JV20240501	Hatari พัดลมติดผนัง 16 จำนวน 2*1048" นิ้ว	2,096.00			15,610.00
	ทั่วไป	JV20240501	กล่อง 1*1.8*1.2 จำนวน 4*250	1,000.00			16,610.00
	ทั่วไป	JV20240501	ปลายสว่าน 1 นิ้ว	250.00			16,860.00
	ทั่วไป	JV20240501	ค้ำขนสังวัตุด	300.00			17,160.00
			รวม	17,160.00	0.00		
8410-17		17. Raw Material and Ingredients (For training voc					0.00
17/06/67	ทั่วไป	JV20240601	ContribYoute-clear adv.ค่าอุปกรณ์สำหรับเด็ก Night	12,612.00			12,612.00
			รวม	12,612.00	0.00		

รายงานแยกประเภททั่วไป (รวมแผนก)

วันที่จาก 1 ม.ค. 2567 ถึง 31 ส.ค. 2567

วันที่ : 20/08/67

วันที่	สมุด	ใบสำคัญ	คำอธิบาย	เดบิต	เครดิต	สถานะ	ยอดคงเหลือ
8410-18			18. Cooking Accessories (For training vocational)				0.00
31/05/67	ทั่วไป	JV20240508	ที่ครัวงาน 2 ชั้น	259.00			259.00
	ทั่วไป	JV20240508	ชั้นวางไมโครเวฟ	265.00			524.00
	ทั่วไป	JV20240508	ชั้นวางของ4ชั้น+ขอแขวน ล้อ 45x26x85cm และคำสั่ง	749.00			1,273.00
	ทั่วไป	JV20240508	เตาแก๊สตั้งโต๊ะ Lucky Flame	940.00			2,213.00
	ทั่วไป	JV20240508	เตาแก๊ส, หัวปรับSafety, ยางรัด, ค่าติดตั้ง	905.00			3,118.00
30/06/67	ทั่วไป	JV20240607	ค่าก๊อกร้าน	194.00			3,312.00
	ทั่วไป	JV20240607	ตะแกรงทอดระบายน้ำและราวตากผ้า	378.00			3,690.00
	ทั่วไป	JV20240607	หม้ออบร่อน	696.00			4,386.00
	ทั่วไป	JV20240607	ชุดถังปั่นและไม้มีอบ	699.00			5,085.00
			รวม	5,085.00	0.00		
8420-10			1. Renovate kitchen room				0.00
14/05/67	ทั่วไป	JV20240501	ปูนเสื่อ 50กก.จำนวน 6*175	1,050.00			1,050.00
	ทั่วไป	JV20240501	ทรายหยาบ จำนวน 25*35	875.00			1,925.00
	ทั่วไป	JV20240501	หิน จำนวน 5*40	200.00			2,125.00
	ทั่วไป	JV20240501	กระเบื้องปูพื้น จำนวน 84*30.24	2,540.00			4,665.00
	ทั่วไป	JV20240501	กาวยาแนว จำนวน 3*60	180.00			4,845.00
	ทั่วไป	JV20240501	ปูนเสื่อ 50กก. จำนวน 175*2	350.00			5,195.00
	ทั่วไป	JV20240501	ทรายหยาบ จำนวน 20*35	700.00			5,895.00
	ทั่วไป	JV20240501	ปูนเสื่อ 50 กก. จำนวน 5*175	875.00			6,770.00
	ทั่วไป	JV20240501	ทรายหยาบ จำนวน 30*35	1,050.00			7,820.00
	ทั่วไป	JV20240501	กระเบื้องเซรามิค 16*16 จำนวน 48*30.24 นิ้ว	1,451.00			9,271.00
	ทั่วไป	JV20240501	กาวผนังตะปู 300มล. จำนวน 4*17	395.00			9,666.00
	ทั่วไป	JV20240501	คิ้วกระเบื้อง ขนาด 8มล. จำนวน 4*17	68.00			9,734.00
	ทั่วไป	JV20240501	เทพกระดาศกาวย่น	18.00			9,752.00
21/05/67	จ่าย	PV20240537	Contribyoute- ค่าแรงช่างปรับปรุงครัว	19,345.00			29,097.00
			รวม	29,097.00	0.00		
8430-10			1. Building rental (15,000 THB x 3 months)				0.00
05/03/67	จ่าย	PV20240301	HUBค่าเช่าอาคาร บิโอมปราบศัตรูพ่าย เดือน มี.ค.67	15,998.20			15,998.20
05/04/67	จ่าย	PV20240402	HUBค่าเช่าอาคาร บิโอมปราบศัตรูพ่าย เดือน เม.ย.67	15,998.20			31,996.40
07/05/67	จ่าย	PV20240501	HUBค่าเช่าอาคาร บิโอมปราบศัตรูพ่าย เดือน พ.ค.67	15,998.20			47,994.60
			รวม	47,994.60	0.00		
8430-20			2. Social work (7,500 THB x 2 persons x 3 months)				0.00
28/03/67	จ่าย	PV20240354	Salary for the month of Mar-24 KanyapakSukyu	7,999.10			7,999.10
	จ่าย	PV20240354	Salary for the month of Mar-24 Spun Mamuang	7,999.10			15,998.20
28/04/67	จ่าย	PV20240442	Salary for the month of Apr-24 KanyapakSukyu	7,999.10			23,997.30
	จ่าย	PV20240442	Salary for the month of Apr-24 Spun Mamuang	7,999.10			31,996.40
28/05/67	จ่าย	PV20240557	Salary for the month of May-24 KanyapakSukyu	7,999.10			39,995.50

รายงานแยกประเภททั่วไป (รวมแผนก)

วันที่จาก 1 ม.ค. 2567 ถึง 31 ส.ค. 2567

วันที่ : 20/08/67

วันที่	สมุด	ใบสำคัญ	คำอธิบาย	เดบิต	เครดิต	สถานะ	ยอดคงเหลือ
8430-20			2. Social work (7,500 THB x 2 persons x 3 months) (ต่อ)				
28/05/67	จ่าย	PV20240557	Salary for the month of May-24 Spun Mamuang	7,999.10			47,994.60
			รวม	47,994.60	0.00		
8440-10			1. Van Tire (4 Wheel)				0.00
11/04/67	ทั่วไป	JV20240408	ค่าเปลี่ยนยางรถตู้ ออน-1387 4เส้น	14,000.00			14,000.00
			รวม	14,000.00	0.00		
8499-99			Contra ContribYOUte 2024				0.00
05/03/67	จ่าย	PV20240301	HUBค่าเช่าอาคาร บิโอมปราบศัตรูพ่าย เดือน มี.ค.67		15,998.20		(15,998.20)
28/03/67	จ่าย	PV20240354	Salary for the month of March 2024		15,998.20		(31,996.40)
05/04/67	จ่าย	PV20240402	HUBค่าเช่าอาคาร บิโอมปราบศัตรูพ่าย เดือน เม.ย.67		15,998.20		(47,994.60)
09/04/67	จ่าย	PV20240423	Contribyoute- ซื้ออุปกรณ์สำนักงาน HUB		97,908.33		(145,902.93)
11/04/67	ทั่วไป	JV20240408	ค่าเปลี่ยนยางรถตู้ ออน-1387 4เส้น		14,000.00		(159,902.93)
23/04/67	จ่าย	PV20240432	Contribyoute-Advance ไวท์บอร์ดมีล้อ 120*180,90*120		10,496.70		(170,399.63)
	จ่าย	PV20240438	INDEX Livingmall ชุดโต๊ะทำงาน อุปกรณ์สำนักงาน		18,154.00		(188,553.63)
28/04/67	จ่าย	PV20240442	Salary for the month of April 2024		15,998.20		(204,551.83)
07/05/67	จ่าย	PV20240501	HUBค่าเช่าอาคาร บิโอมปราบศัตรูพ่าย เดือน พ.ค.67		15,998.20		(220,550.03)
14/05/67	ทั่วไป	JV20240501	ContribYoute-Clear advanceวัสดุอุปกรณ์ปรับปรุงครุฑ		33,155.00		(253,705.03)
21/05/67	จ่าย	PV20240537	Contribyoute- ค่าแรงช่างปรับปรุงครุฑ		19,345.00		(273,050.03)
28/05/67	จ่าย	PV20240557	Salary for the month of May 2024		15,998.20		(289,048.23)
31/05/67	ทั่วไป	JV20240508	Contribyoute-ClearAdvเบิกเงินซื้ออุปกรณ์ สนง.HUB		16,771.00		(305,819.23)
17/06/67	ทั่วไป	JV20240601	ContribYoute-clear adv.ค่าอุปกรณ์สำหรับเด็ก Night		12,612.00		(318,431.23)
30/06/67	ทั่วไป	JV20240607	ContribYoute-ค่าจัดซื้อวัสดุอุปกรณ์ สำหรับ HUB		22,574.00		(341,005.23)
07/07/67	ทั่วไป	JV20240724	ค่าผ้าใบและค่าแรง ค่าอุปกรณ์กันสาด		6,800.00		(347,805.23)
			รวม	0.00	347,805.23		
			รวมทั้งสิ้น	110 รายการ	23 บัญชี		347,805.23

หมายเหตุ ในช่อง 'สถานะ' ถ้ามีอักษร C จะหมายถึงว่า เป็นรายการที่ถูกยกเลิก

E จะหมายถึงว่า เป็นรายการที่แก้ไขเพิ่มเติม หลังจากผ่านบัญชีแล้ว (แก้ไขแบบมีร่องรอย)

>>>> จบรายงาน <<<<